

# HAGA UN CÓMODO DELANTAL

## Materiales

- 1 metro de tela de 120 centímetros de ancho
- 6 metros de vivo de color que contraste con la tela
- 1 ovillo de filosedá o hilo para bordar
- 1 pliego de papel periódico
- 1 cinta métrica
- hilo, aguja

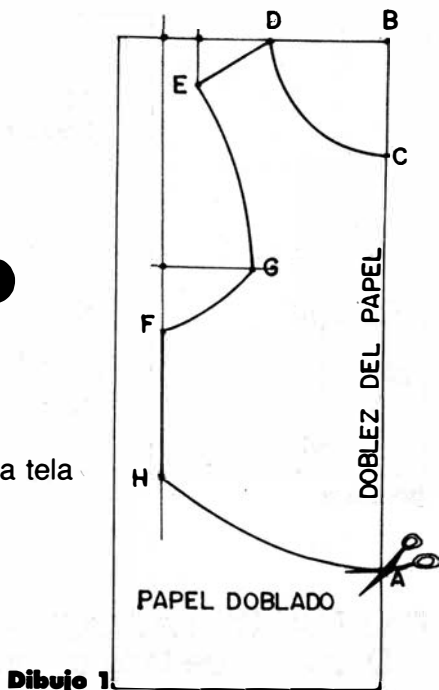

## PATRÓN DEL DELANTAL (Dibujo 1)

Doble el papel a lo largo, por la mitad. Mida 70 centímetros sobre la línea del doblado y marque los extremos con las letras A y B.

De la letra B mida 15 centímetros también sobre la línea del doblado y marque con la letra C.

De la letra B mida ahora 15 centímetros y medio sobre el ancho del papel y marque con la letra D. Siguiendo sobre esa misma línea mida 9 centímetros y medio después de la letra D y marque con un punto. De ese punto mida 6 centímetros hacia abajo y marque con la letra E.

Una las letras D y C con una curva para formar el cuello. Luego una las letras D y E con una línea recta para formar el hombro.

De la letra D mida 14 centímetros sobre el ancho del papel y marque con un punto. De ese punto mida 39 centímetros hacia abajo y marque con la letra F.

De la letra F mida 9 centímetros hacia arriba y marque con un punto. De ese punto mida 12 centímetros hacia adentro, o sea hacia la línea del doblado y marque con la letra G.

Una las letras E, G y F con una curva para formar la bocamanga.

De la letra F mida 19 centímetros hacia abajo y marque con la letra H. Una las letras F y H con una línea recta. Luego una las letras H y A con una curva.

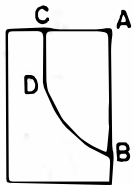

**Dibujo 2**

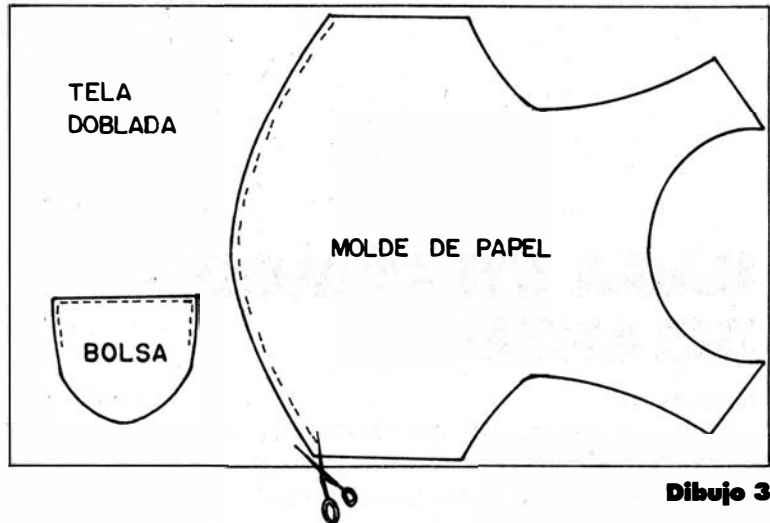

**Dibujo 3**

### PATRÓN DE LAS BOLSAS (Dibujo 2)

Doble un pedazo de papel a la mitad. Mida 17 centímetros sobre la línea del doblado y marque con las letras A y B.

De la letra A mida 9 centímetros sobre el ancho del papel y marque con la letra C. Una las letras A y C con una línea recta.

De la letra C mida 7 centímetros hacia abajo y marque con la letra D. Una las letras C y D con una línea recta. Luego una las letras D y B con una curva.

Recorte los moldes y extiéndalos bien.

### CÓMO CORTAR EL DELANTAL (Dibujo 3)

Se necesitan dos piezas enteras iguales, una para el frente y otra para la espalda. También dos bolsas. Con la tela doblada a lo ancho, se cortan las dos piezas a la vez. Coloque el molde del delantal a lo largo de la tela. Prénselo con alfileres para que no se mueva al cortar. En la tela que sobra acomode el molde de la bolsa.

### CÓMO COSER EL DELANTAL (Dibujo 4) (Dibujo 5)

Junte las dos piezas, de modo que en las dos el derecho de la tela quede por fuera. Cierre los hombros con una costura a máquina, a medio centímetro del borde. La costura se pasa por el derecho de la tela. Si no tiene máquina puede coserlo a mano, con la puntada de máquina que pusimos en el mostrario. Vuelva el delantal al revés y pase otra costura en cada hombro, a medio centímetro de la anterior. Esta costura doble sirve para reforzar el pegue.

Pegue el vivo a máquina por el derecho de la tela, pasando

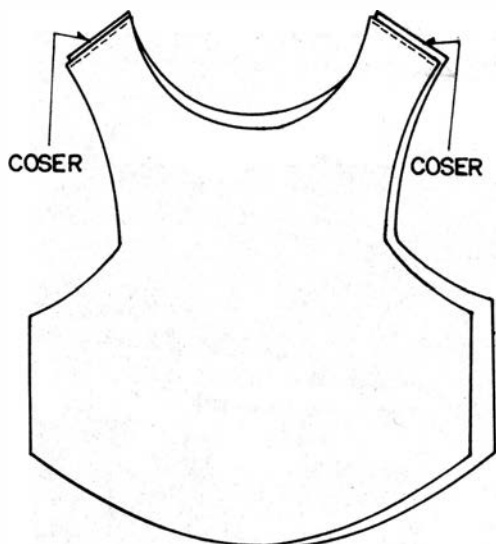

**Dibujo 4**

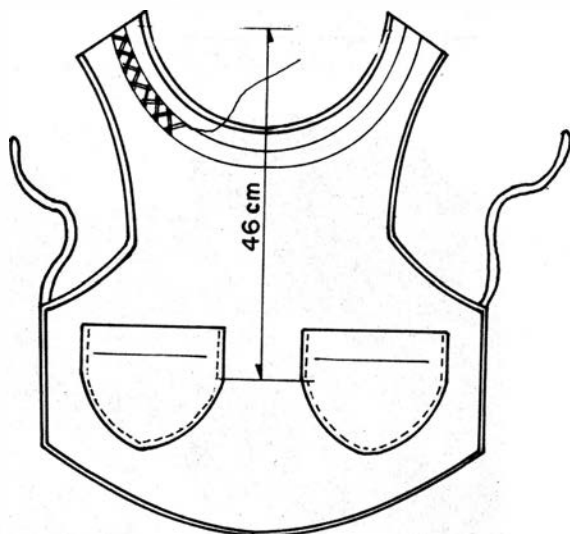

**Dibujo 5**

la costura a medio centímetro del borde. Doble el vivo y lo pega a mano por el revés del delantal. El vivo se puede pegar en todo el borde del delantal. O sólo en el cuello y la bocamanga y al resto del delantal se le hace un ruedo. En este caso necesitará sólo 4 metros de vivo. Si no consigue vivo, puede recortar unas tiras de tela. Pero hay que cortarlas sesgadas para que se acomoden en las partes curvas.

Al terminar de colocar el vivo en las bocamangas, deje un sobrante de 25 centímetros en cada una, ahí donde marcó el punto F. Esas tiritas le servirán para amarrarse el delantal. Pase una costura en el borde de las tiritas para que el vivo no quede abierto.

Ahora hay que pegar las bolsas. Doble hacia atrás 3 centímetros de la parte de arriba de la bolsa. Hágale por el revés un ruedo de medio centímetro. Pase un hilván haciéndole ruedo a los tres lados de la bolsa que se van a pegar al delantal. Mida unos 45 centímetros de los hombros del delantal hacia abajo y coloque ahí las bolsas. Prénselas con alfileres para que queden rectas. Péguelas a máquina o a mano con la puntada de máquina.

Si lo desea, puede bordarle una puntada de adorno. Mida 4 centímetros del borde del cuello y marque con tiza o yeso todo el contorno. Haga el bordado sobre esa línea. También puede adornar las bolsas.

Puntada de máquina

Puntada de adorno

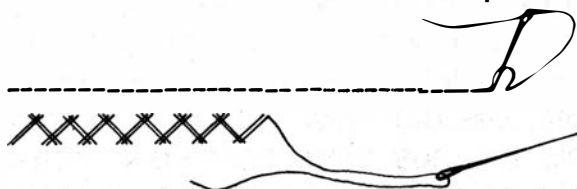

**Mostrario de puntadas**